

此线范围为基坑开挖放坡顶边线
基坑开挖时应先沿北侧楼边探明北侧建筑基底标高，如北侧建筑基底标高高于本工程基底标高，则通知设计调整方案。

此线范围为基坑开挖放坡底边线

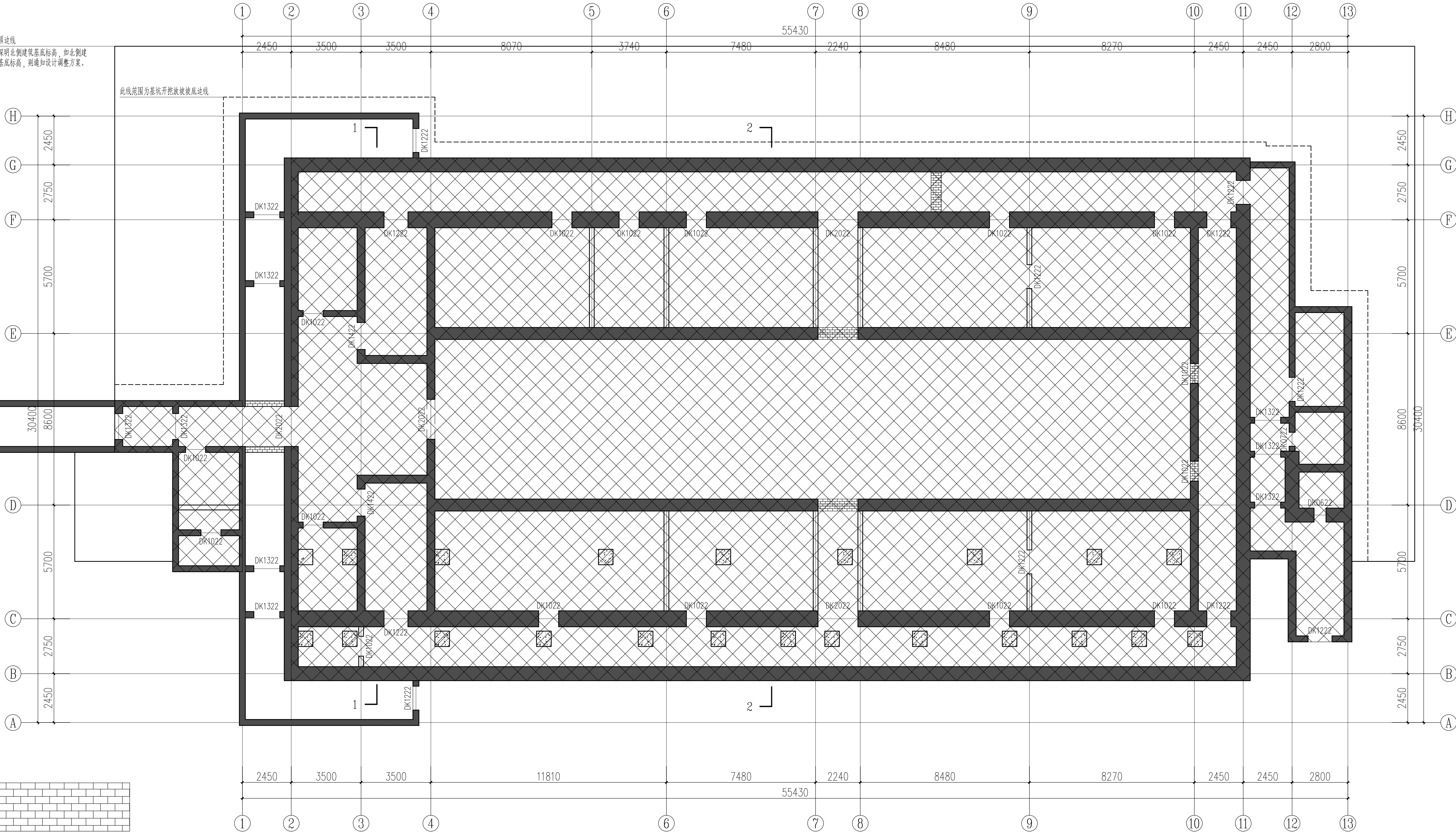









现场洞口已被砖墙封堵位置示意

此次装修范围

军分区地下室平面示意图 1:100

出图专用章:

 <div>内蒙古建筑科学研究院有限公司 Inner Mongolia Construction Science Research Institute Co., LTD B S R G 建筑设计证书乙级编号: A215000016</div>	建设单位	赤峰市国防动员办公室	注册执业师	张宇		审 核	张立波		注册执业章: 	图名: 军分区地下室平面示意图	设计号	25SJ053
	工程名称	赤峰军分区地下室修缮工程施工图	审 定	张宇		校 对	闫佳兴				图 号	02
	子项		项目负责人	程海坤		设 计	程海坤				日 期	25.08